



**PEGASO**  
Università Telematica

Scopri tutti i percorsi formativi dell'Ateneo Digitale più scelto in Italia. Studia dove e quando vuoi con un metodo didattico innovativo e personalizzabile in base alle tue esigenze.

Unipegaso è l'università più vicina agli studenti con oltre 90 sedi e 900 centri di orientamento in tutta Italia per garantirti supporto continuo allo studio. Segui le tue ambizioni sfruttando i programmi di agevolazione economica e le convenzioni riservate agli studenti.

Contatta ora l'Ufficio Orientamento e inizia a personalizzare il tuo percorso formativo per dare forma al tuo successo.

L'UNIVERSITÀ ONLINE  
**PIÙ SCELTA**  
DAGLI ITALIANI

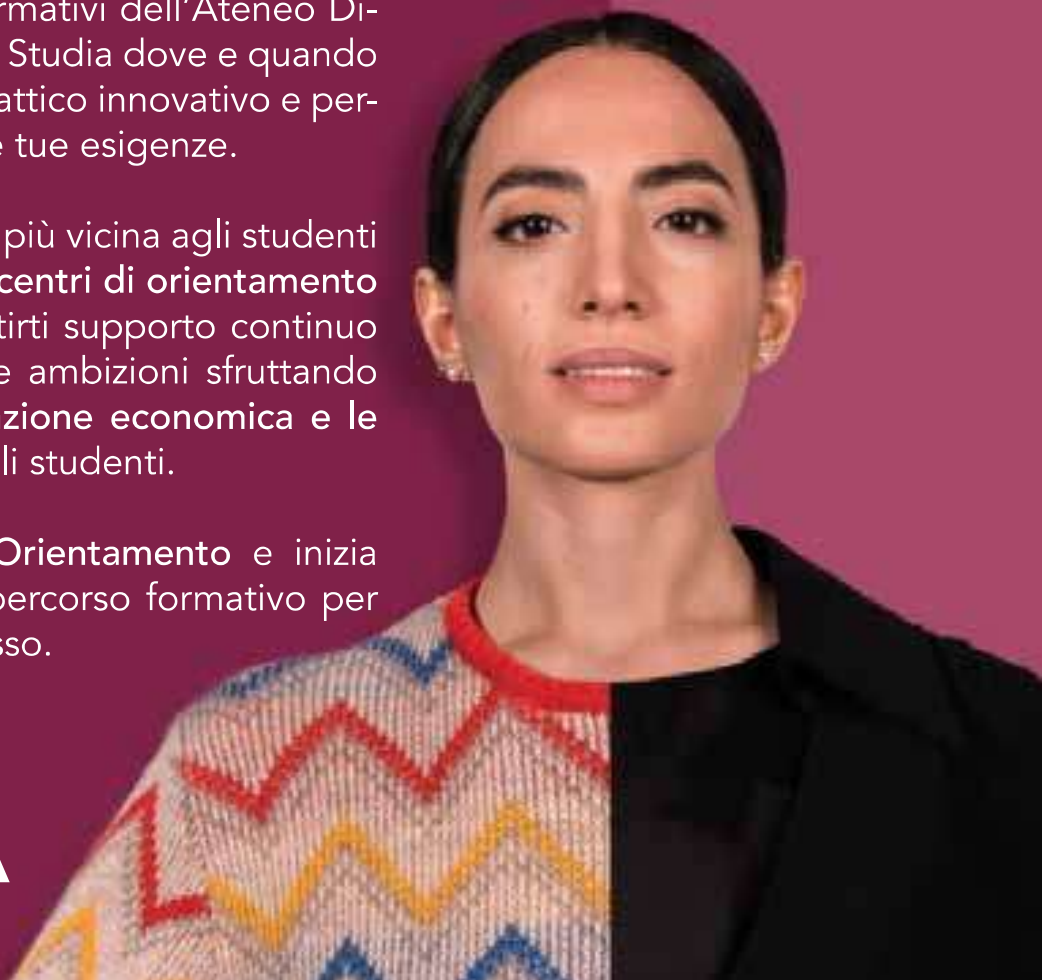

### AGEVOLAZIONI ECONOMICHE

- Considerato che la retta ordinaria per l'iscrizione ai corsi di laurea è di € 3.000 per anno accademico, onde agevolare l'accesso alla formazione specialistica ed universitaria, e superare gli impedimenti di un'eventuale gravosità economica, per gli studenti indicati dal Convenzionato il costo d'iscrizione per ogni anno accademico è di € 2.000, da corrispondere secondo la seguente previsione:
  1. € 500,00 entro il 05/11 o al momento dell'iscrizione;
  2. € 500,00 entro il 31/03;

3. € 500,00 entro il 30/06;

4. € 500,00 entro il 31/07.

- La suindicata agevolazione è estesa anche ai prossimi congiunti (coniuge e figli) del diretto beneficiario, nonché ai conviventi e figli regolati dalla L. 20/5/2016, n. 76.
- I termini per la presentazione delle domande di immatricolazione per i corsi di laurea non hanno scadenza e i discenti potranno immatricolarsi quando lo riterranno più opportuno e senza vincoli temporali. In caso d'iscrizione in corso d'anno, si precisa che il numero delle rate ed il relativo importo potranno essere riformulati in base al mese di effettiva iscrizione.
- Per beneficiare delle agevolazioni economiche sopra indicate, lo studente dovrà allegare alla domanda d'iscrizione copia di un documento che certifichi l'adesione al Convenzionato ovvero, per i prossimi congiunti, lo stato di familiare o convivente, e riportare nel relativo campo della procedura d'iscrizione il codice identificativo: **F.I.R. CISL – FEDERAZIONE INNOVAZIONE E RICERCA**.
- Le domande prive di tale indicazione non rientreranno nella convenzione, anche se successivamente integrate.
- Oltre alla retta annuale, gli studenti sono sempre tenuti al pagamento dell'importo del "Contributo per servizi allo studente".
- Per l'iscrizione ai Master di I e II livello, nonché ai Corsi di Perfezionamento e di Alta Formazione, verranno applicate le agevolazioni di volta in volta riportate nei singoli bandi istitutivi.
- Le agevolazioni previste nel presente accordo non sono cumulabili con altre convenzioni e/o programmi dell'Università.
- Le norme relative all'ammissione dei discenti sono quelle stabilite nello Statuto e nei regolamenti dell'Università Telematica Pegaso; ai discenti sarà altresì applicabile la normativa in materia per il Diritto allo Studio (L. 2/12/1991 n. 390 e ss.mm.ii.).